ΙΟΑΝΝΑ ΜΑΝΤΖΑΒΙΝΑΤΟΥ
Ακριβές Αντίγραφο
Ψηφιακή Υπογραφή
11.05.2022 12:56

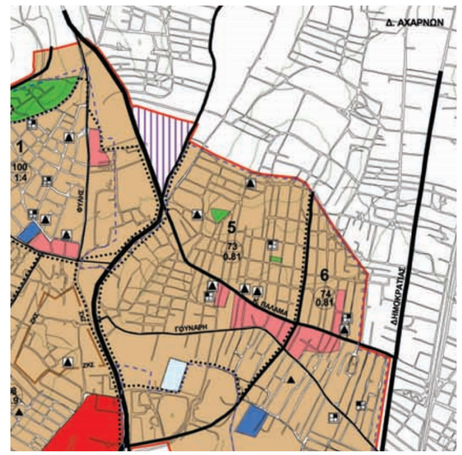

ΑΠΟΣΠΑΣΜΑ ΑΠΟ ΤΟ
ΓΕΝΙΚΟ ΠΟΛΕΟΔΟΜΙΚΟ ΣΧΕΔΙΟ

ΑΠΟΣΠΑΣΜΑ ΑΠΟ ΤΟ ΕΘΝΙΚΟ ΚΤΗΜΑΤΟΛΟΓΙΟ

ΥΠΟΜΝΗΜΑ

- ΟΔΟΣΤΡΩΜΑ πλάτους οδου 15Μ
- ΟΔΟΣΤΡΩΜΑ πλάτους οδου14Μ
- ΠΛΑΚΟΣΤΡΩΣΗ
- ΠΟΔΗΛΑΤΟΔΡΟΜΟΣ
- ΖΩΝΗ ΔΙΑΧΩΡΙΣΜΟΥ ΠΟΔΗΛΑΤΟΔΡΟΜΟΥ
- ΣΤΑΒΜΕΥΣΗ

ΠΙΝΑΚΑΣ ΣΥΝΤΕΤΑΓΜΕΝΩ ΣΤΟΝ ΑΞΟΝΑ ΤΗΣ ΟΔΟΥ
(ΑΝΑ 102 ΠΕΡΙΠΟΥ. ΜΕΤΡΑ)

ΣΗΜΕΙΟ 1	X=476150.191	Y=4211365.104
ΣΗΜΕΙΟ 2	X=476055.053	Y=4211403.791
ΣΗΜΕΙΟ 3	X=475957.021	Y=4211434.767
ΣΗΜΕΙΟ 4	X=475859.635	Y=4211467.698
ΣΗΜΕΙΟ 5	X=475763.031	Y=4211502.850
ΣΗΜΕΙΟ 6	X=475663.500	Y=4211528.386
ΣΗΜΕΙΟ 7	X=475569.156	Y=4211568.808
ΣΗΜΕΙΟ 8	X=475481.912	Y=4211622.938
ΣΗΜΕΙΟ 9	X=475396.456	Y=4211682.980
ΣΗΜΕΙΟ 10	X=475310.330	Y=4211735.603
ΣΗΜΕΙΟ 11	X=475219.019	Y=4211782.776
ΣΗΜΕΙΟ 2	X=475171.362	Y=4211871.418
ΣΗΜΕΙΟ 13	X=475135.760	Y=4211967.810
ΣΗΜΕΙΟ 14	X=475097.894	Y=4212063.126

ΦΩΤΟΓΡΑΦΙΕΣ

Φ1 Κ. ΠΑΛΑΜΑ ΚΑΙ ΠΑΡΝΗΘΟΣ

Φ5 Κ. ΠΑΛΑΜΑ ΚΑΙ ΚΑΠΟΔΙΣΤΡΙΟΥ

Φ2 Κ. ΠΑΛΑΜΑ ΚΑΙ ΝΙΚΗΤΑΡΑ

Φ6 Κ. ΠΑΛΑΜΑ ΚΑΙ ΜΕΓ. ΑΛΕΞΑΝΔΡΟΥ

Φ3 Κ. ΠΑΛΑΜΑ ΚΑΙ ΘΕΟΤΟΚΟΥ

Φ7 Κ. ΠΑΛΑΜΑ ΚΑΙ ΚΑΡΑΟΛΗ ΚΑΙ ΔΗΜΗΤΡΙΟΥ

Φ4 Κ. ΠΑΛΑΜΑ ΚΑΙ ΜΑΚΕΔΟΝΙΑΣ

Φ8 Κ. ΠΑΛΑΜΑ ΚΑΙ ΑΠ. ΠΑΥΛΟΥ

Φ9 ΠΑΛΑΜΑ ΚΑΙ ΓΕΝΝΑΔΙΟΥ

ΔΗΜΟΣ
ΑΓΙΩΝ ΑΝΑΡΓΥΡΩΝ
ΚΑΜΑΤΕΡΟΥ

ΕΡΓΟ
ΑΝΑΚΑΤΑΣΚΕΥΗ ΤΗΣ ΟΔΟΥ Κ. ΠΑΛΑΜΑ ΤΗΣ Δ.Κ. ΚΑΜΑΤΕΡΟΥ ΜΕ ΣΚΟΠΟ ΤΗΝ ΑΣΦΑΛΗ ΚΥΚΛΟΦΟΡΙΑ ΚΑΙ ΠΡΟΣΒΑΣΙΜΟΤΗΤΑ

ΓΕΝΙΚΗ ΔΙΑΤΑΞΗ

ΑΡ. ΣΧΕΔΙΟΥ: ΓΔ 1	ΑΜ: 135/2020
ΚΛΙΜΑΚΑ 1:1.000	ΝΟΕΜΒΡΙΟΣ 2020

Ο Δ/ΝΤΗΣ Τ.Υ.	Η ΠΡΟΣΤΑΜΕΝΗ ΤΜ. ΜΕΛΕΤΩΝ	ΟΙ ΣΥΝΤΑΚΤΡΙΕΣ
ΜΟΤΕΣΟΣ ΚΩΝ/ΝΟΣ ΑΡΧΙΤΕΚΟΝΑΣ ΜΗΧΑΝΙΚΟΣ	ΜΑΝΤΖΑΒΙΝΑΤΟΥ ΙΩΑΝΝΑ ΠΟΛΙΤΙΚΟΣ ΜΗΧΑΝΙΚΟΣ	ΓΕΩΡΓΙΑ ΜΑΡΑΓΚΟΥ ΑΡΧΙΤΕΚΟΝΑΣ ΜΗΧΑΝΙΚΟΣ ΕΛΠΙΔΑ ΠΗΓΟΠΑΚΗ ΠΟΛΙΤΙΚΟΣ ΜΗΧΑΝΙΚΟΣ Τ.Ε.

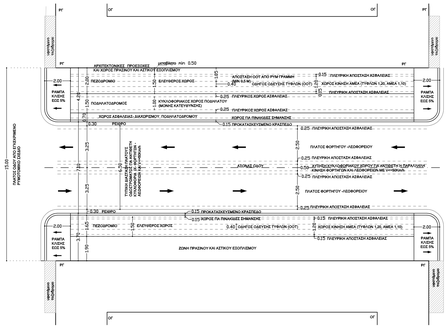

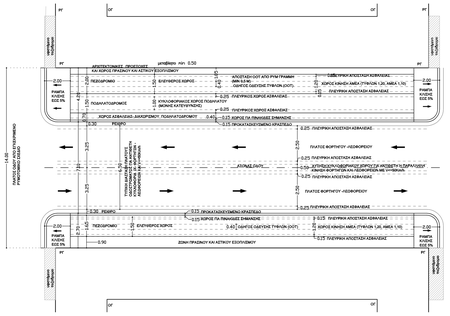

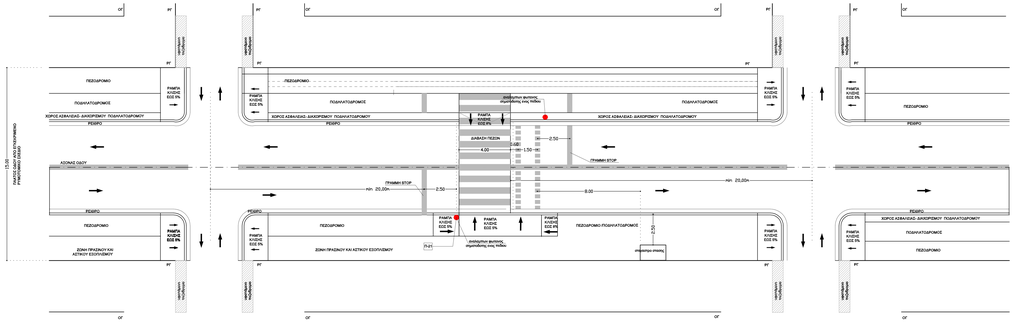

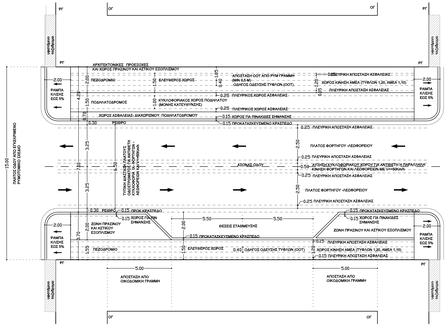

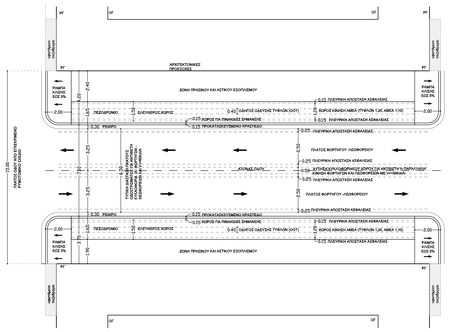

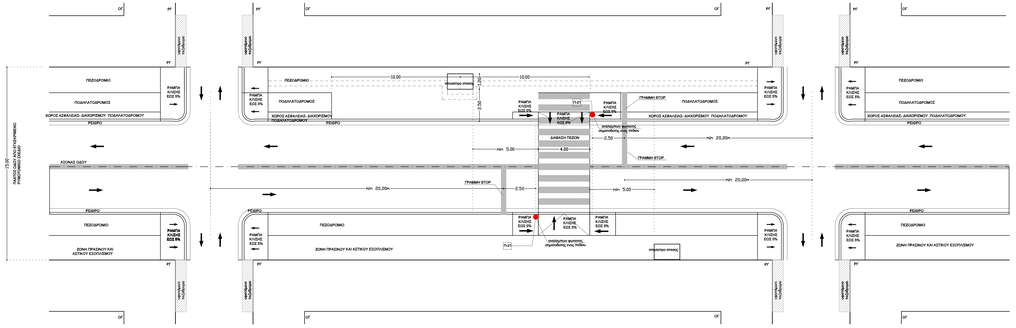

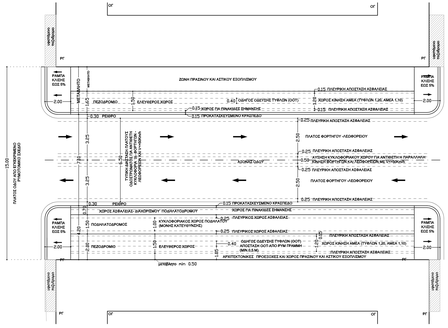

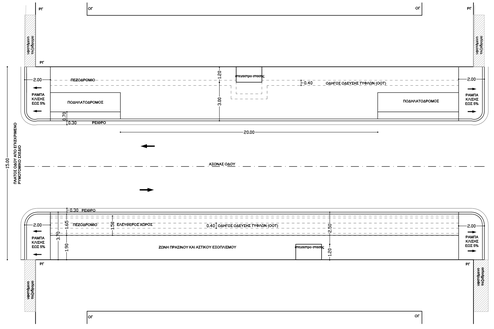

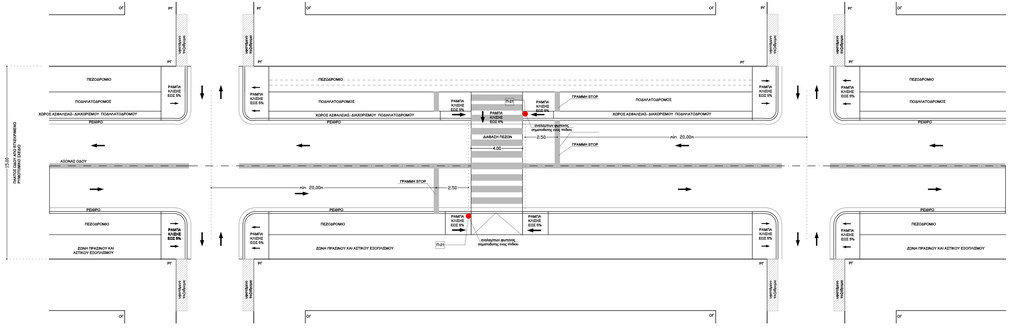

ΔΗΜΟΣ
ΑΓΙΩΝ ΑΝΑΡΓΥΡΩΝ
ΚΑΜΑΤΕΡΟΥ

ΕΡΓΟ

ΑΝΑΚΑΤΑΣΚΕΥΗ ΤΗΣ ΟΔΟΥ Κ. ΠΑΛΑΜΑ ΤΗΣ Δ.Κ. ΚΑΜΑΤΕΡΟΥ ΜΕ ΣΚΟΠΟ ΤΗΝ ΑΣΦΑΛΗ ΚΥΚΛΟΦΟΡΙΑ ΚΑΙ ΠΡΟΣΒΑΣΙΜΟΤΗΤΑ

ΔΙΑΣΤΑΣΙΟΛΟΓΗΣΗ ΤΤΠΙΚΩΝ ΟΡΙΖΟΝΤΙΟΦΡΑΦΙΩΝ ΟΔΟΥ

ΑΡ. ΣΧΕΔΙΟΥ: Δ 1	ΑΜ: 135/2020
ΚΛΙΜΑΚΑ 1:100	ΝΟΕΜΒΡΙΟΣ 2020

Ο Δ/ΝΤΗΣ Τ.Υ.	Η ΠΡΟΣΤΑΜΕΝΗ ΤΗΣ ΜΕΛΕΤΩΝ	ΟΙ ΣΥΝΤΑΚΤΡΙΕΣ
ΜΟΥΣΟΣ ΚΩΝ/ΝΟΣ ΑΡΧΙΤΕΚΟΝΑΣ ΜΗΧΑΝΙΚΟΣ	ΜΑΝΤΖΑΒΙΝΑΤΟΥ ΙΩΑΝΝΑ ΠΟΛΙΤΙΚΟΣ ΜΗΧΑΝΙΚΟΣ	ΓΕΩΡΓΙΑ ΜΑΡΑΓΚΟΥ ΑΡΧΙΤΕΚΟΝΑΣ ΜΗΧΑΝΙΚΟΣ
		ΕΥΤΥΧΙΑ ΠΗΓΟΡΑΚΗ ΠΟΛ/ΝΟΣ ΜΗΧ/ΚΟΣ Τ.Ε.

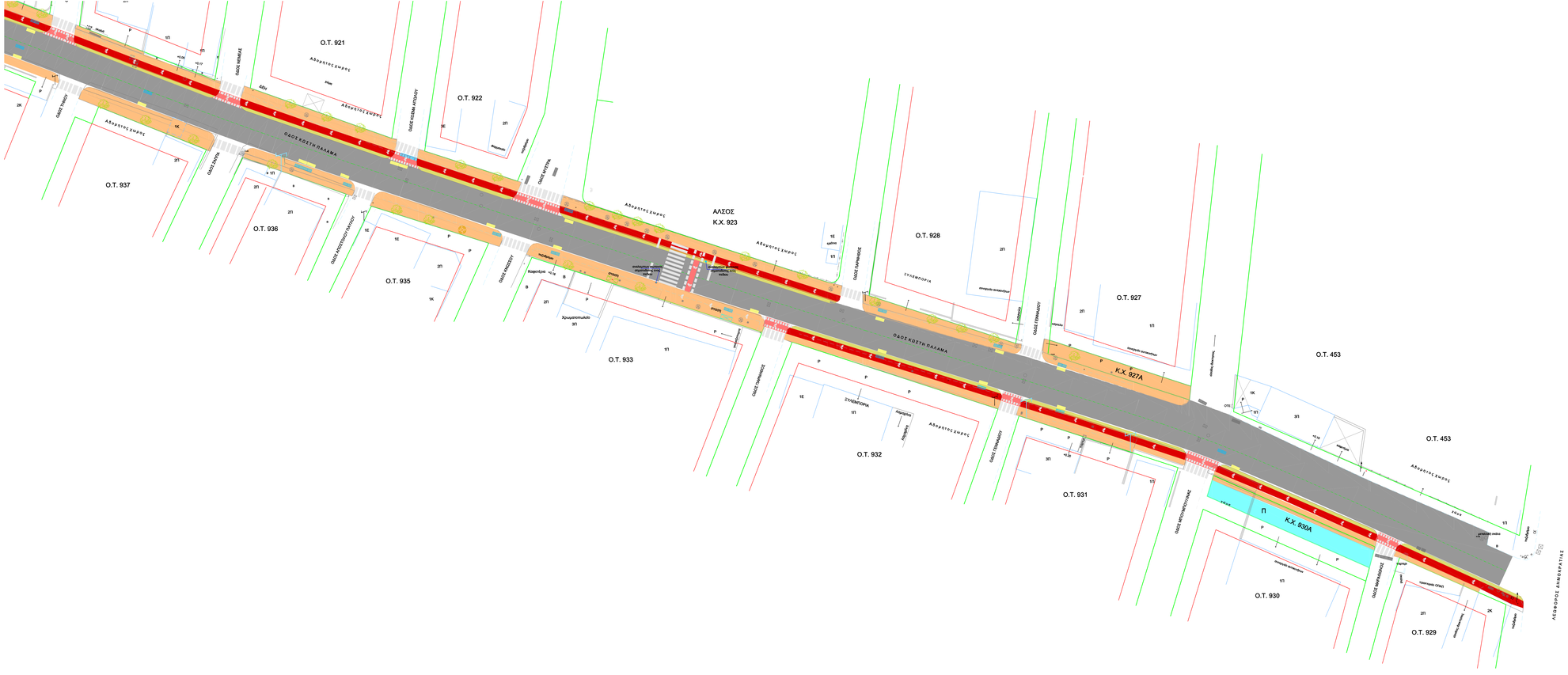
ΟΔΟΣ ΚΩΣΤΗ ΠΑΛΑΜΑ
ΑΔΕΛΦΟΤΗΣΕΩΣ
ΟΔΟΣ ΝΕΜΕΑΣ
ΟΔΟΣ ΚΩΣΤΑ ΜΑΝΩΛΗ
ΟΔΟΣ ΚΑΛΛΙΣΤΟΥ
ΟΔΟΣ ΚΑΛΛΙΣΤΟΥ ΠΑΛΑΙΟΥ
ΟΔΟΣ ΚΑΛΛΙΣΤΟΥ ΝΕ

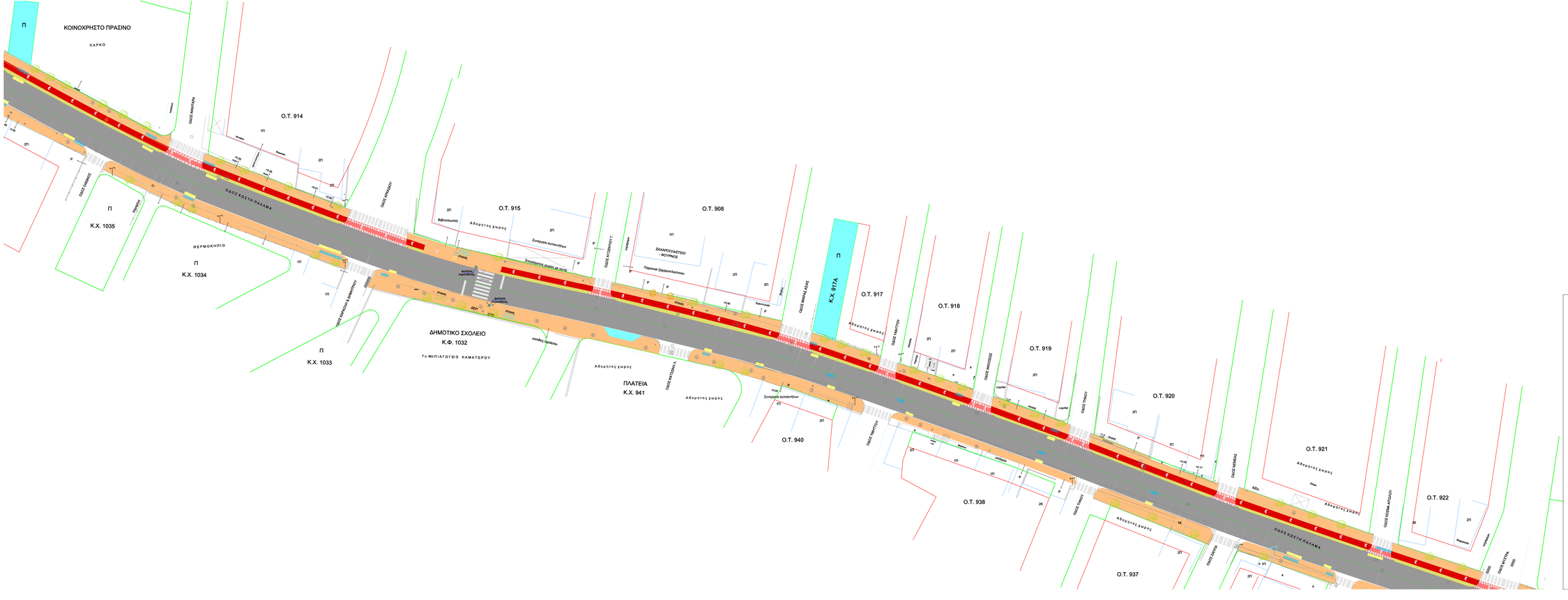

ΥΠΟΜΝΗΜΑ

- ΟΔΟΣΤΡΩΜΑ
- ΠΑΝΟΣΤΡΩΣΗ
- ΠΟΔΗΛΑΤΟΔΡΟΜΟΣ
- ΖΩΝΗ ΔΙΑΚΟΡΕΥΣΗΣ ΠΟΔΗΛΑΤΟΔΡΟΜΟΥ
- ΣΤΑΘΜΕΥΣΗ
- ΦΡΕΑΤΙΟ ΠΡΟΣ ΜΕΤΑΦΟΡΑ
- ΝΕΟ ΦΡΕΑΤΙΟ
- ΥΠΑΡΞΗ ΦΡΕΑΤΙΟ
- ΝΕΑ ΦΥΤΕΥΣΗ
- ΚΑΤΑΡΓΟΥΜΕΝΗ ΦΥΤΕΥΣΗ
- ΥΦΙΣΤΑΜ. ΦΥΤΕΥΣΗ
- ΥΦΙΣΤΑΜ. ΚΟΛΟΝΕΣ ΟΤΕ
- ΥΦΙΣΤΑΜ. ΚΟΛΟΝΕΣ ΟΤΕ ΠΡΟΣ ΜΕΤΑΤΟΠΙΣΗ
- ΚΟΛΟΝΕΣ ΟΤΕ ΝΕΑ ΘΕΣΗ
- ΣΤΑΣΗ ΛΕΩΦΟΡΕΙΟΥ
- ΣΤΑΣΗ ΛΕΩΦΟΡΕΙΟΥ ΠΡΟΣ ΜΕΤΑΦΟΡΑ
- ΝΕΑ ΘΕΣΗ ΣΤΑΣΗΣ ΛΕΩΦΟΡΕΙΟΥ
- ΥΦΙΣΤΑΜΕΝΟ ΚΡΑΣΠΕΔΟ

ΔΗΜΟΣ
ΑΓΙΩΝ ΑΝΑΡΓΥΡΩΝ
ΚΑΜΑΤΕΡΟΥ

ΕΡΓΟ

ΑΝΑΚΑΤΑΣΚΕΥΗ ΤΗΣ ΟΔΟΥ Κ. ΠΑΛΑΜΑ ΤΗΣ Δ.Κ. ΚΑΜΑΤΕΡΟΥ ΜΕ ΣΚΟΠΟ ΤΗΝ ΑΣΦΑΛΗ ΚΥΚΛΟΦΟΡΙΑ ΚΑΙ ΠΡΟΣΒΑΣΙΜΟΤΗΤΑ

ΟΡΙΖΟΝΤΙΟΓΡΑΦΙΑ

ΑΡ. ΣΧΕΔΙΟΥ: 0–2	ΤΜΗΜΑ ΑΠΟ ΝΕΜΕΑΣ-ΖΑΓΑ ΕΩΣ ΝΙΚΟΗΤΑΡΑ-ΟΔΟΝΟΣ
ΚΛΙΜΑΚΑ 1:250	ΝΟΕΜΒΡΙΟΣ 2020

Ο Δ/ΝΤΗΣ Τ.Υ.

ΜΟΥΤΣΙΟΣ ΚΩΝΣΤΑΣ
ΑΡΧΙΤΕΚΟΝΑΣ ΜΗΧΑΝΙΚΟΣ

Η ΠΡΟΣΤΑΜΕΝΗ ΤΜ. ΜΕΛΕΤΩΝ

ΜΑΝΤΖΑΒΙΝΑΤΟΥ ΙΩΑΝΝΑ
ΠΟΛΙΤΙΚΟΣ ΜΗΧΑΝΙΚΟΣ

ΟΙ ΣΥΝΤΑΚΤΕΣ

ΓΕΩΡΓΙΑ ΜΑΡΓΑΓΚΟΥ
ΑΡΧΙΤΕΚΟΝΑΣ ΜΗΧΑΝΙΚΟΣ

ΕΛΠΙΔΑ ΓΗΓΟΠΗΛΗΣ
ΠΟΛΙΤΙΚΟΣ ΜΗΧΑΝΙΚΟΣ Τ.Ε.

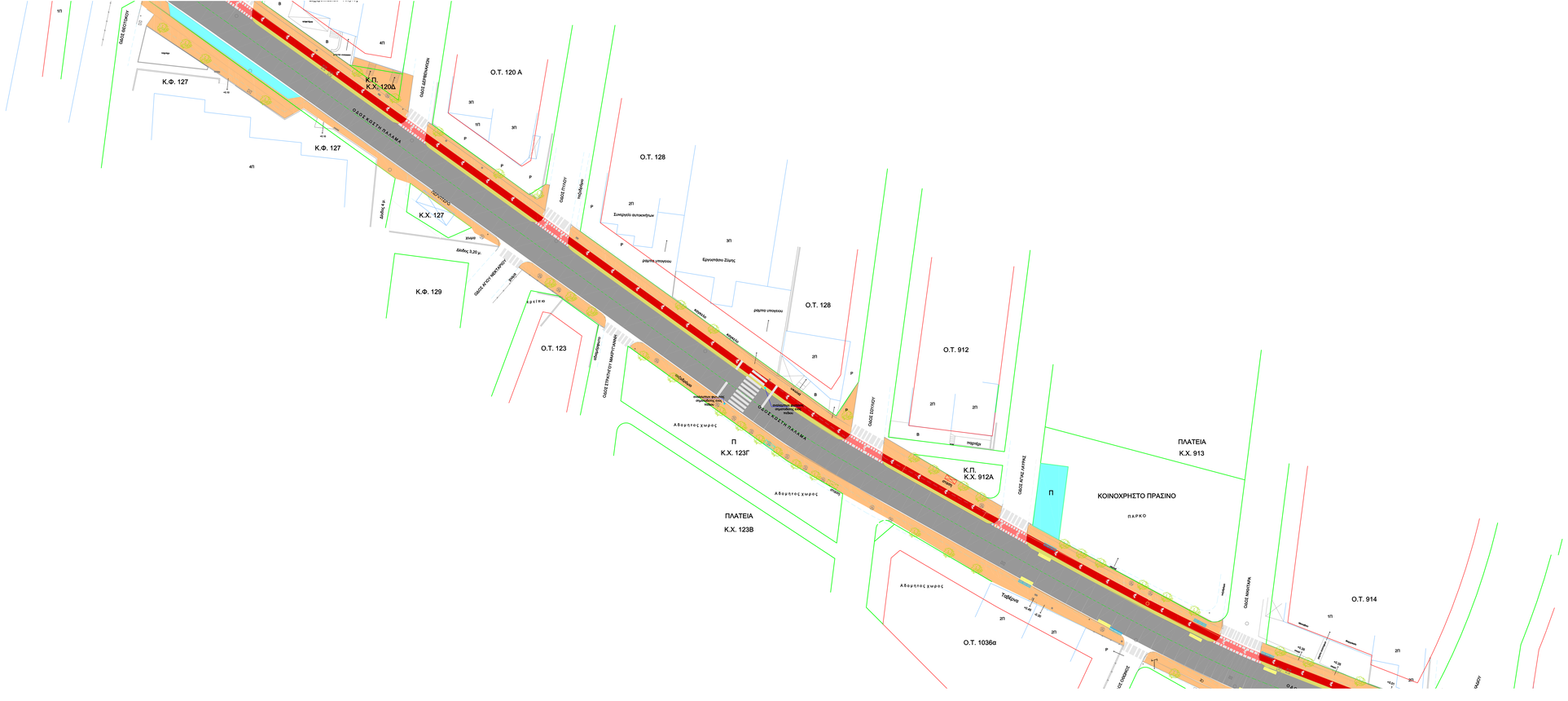

ΥΠΟΜΝΗΜΑ

- ΟΔΟΣΤΡΩΜΑ
- ΠΑΝΟΣΤΡΩΣΗ
- ΠΟΔΗΛΑΤΟΔΡΟΜΟΣ
- ΖΩΝΗ ΔΙΑΚΟΡΕΣΜΟΥ ΠΟΔΗΛΑΤΟΔΡΟΜΟΥ
- ΣΤΑΘΜΕΥΣΗ
- ΦΡΕΑΤΙΟ ΠΡΟΣ ΜΕΤΑΦΟΡΑ
- ΝΕΟ ΦΡΕΑΤΙΟ
- ΥΦΙΣΤ. ΦΡΕΑΤΙΟ
- ΝΕΑ ΦΥΤΕΥΣΗ
- ΚΑΤΑΡΓΟΥΜΕΝΗ ΦΥΤΕΥΣΗ
- ΥΦΙΣΤΑΜΕ. ΦΥΤΕΥΣΗ
- ΥΦΙΣΤΑΜΕ. ΚΟΛΩΝΕΣ ΟΤΕ
- ΥΦΙΣΤΑΜΕ. ΚΟΛΩΝΕΣ ΟΤΕ ΠΡΟΣ ΜΕΤΑΤΟΠΙΣΗ
- ΚΟΛΩΝΕΣ ΟΤΕ ΝΕΑ ΘΕΣΗ
- ΣΤΑΣΗ ΛΕΩΦΟΡΕΙΟΥ
- ΣΤΑΣΗ ΛΕΩΦΟΡΕΙΟΥ ΠΡΟΣ ΜΕΤΑΦΟΡΑ
- ΝΕΑ ΘΕΣΗ ΣΤΑΣΗΣ ΛΕΩΦΟΡΕΙΟΥ
- ΥΦΙΣΤΑΜΕΝΟ ΚΡΑΣΠΕΔΟ

ΔΗΜΟΣ
ΑΓΙΩΝ ΑΝΑΡΓΥΡΩΝ
ΚΑΜΑΤΕΡΟΥ

ΕΡΓΟ

ΑΝΑΚΑΤΑΣΚΕΥΗ ΤΗΣ ΟΔΟΥ Κ. ΠΑΛΑΜΑ ΤΗΣ Δ.Κ. ΚΑΜΑΤΕΡΟΥ ΜΕ ΣΚΟΠΟ ΤΗΝ ΑΣΦΑΛΗ ΚΥΚΛΟΦΟΡΙΑ ΚΑΙ ΠΡΟΣΒΑΣΙΜΟΤΗΤΑ

ΟΡΙΖΟΝΤΙΟΓΡΑΦΙΑ

ΑΡ. ΣΧΕΔΙΟΥ: 0–3	ΤΜΗΜΑ ΑΠΟ ΝΗΚΙΤΑΡΑ-ΟΔΟΙΝΟΣ ΕΩΣ ΔΕΡΒΕΝΑΚΙΩΝ
ΚΛΙΜΑΚΑ: 1:250	ΝΟΕΜΒΡΙΟΣ 2020

Ο Δ/ΝΤΗΣ Τ.Υ.
ΜΟΡΤΕΣΟΣ ΚΩΝ/ΝΟΣ
ΑΡΧΙΤΕΚΤΟΝΑΣ ΜΗΧΑΝΙΚΟΣ

Η ΠΡΟΣΤΑΜΕΝΗ ΤΜ. ΜΕΛΕΤΩΝ
ΜΑΝΤΖΑΒΙΝΑΤΟΥ ΙΩΑΝΝΑ
ΠΟΛΙΤΙΚΟΣ ΜΗΧΑΝΙΚΟΣ

ΟΙ ΣΥΝΤΑΚΤΕΣ
ΓΕΩΡΓΙΑ ΜΑΡΓΑΡΙΤΟΥ
ΑΡΧΙΤΕΚΤΟΝΑΣ ΜΗΧΑΝΙΚΟΣ
ΕΛΠΙΔΑ ΤΗΓΟΠΜΑΚΗ
ΠΟΛΙΤΙΚΟΣ ΜΗΧΑΝΙΚΟΣ Τ.Ε.

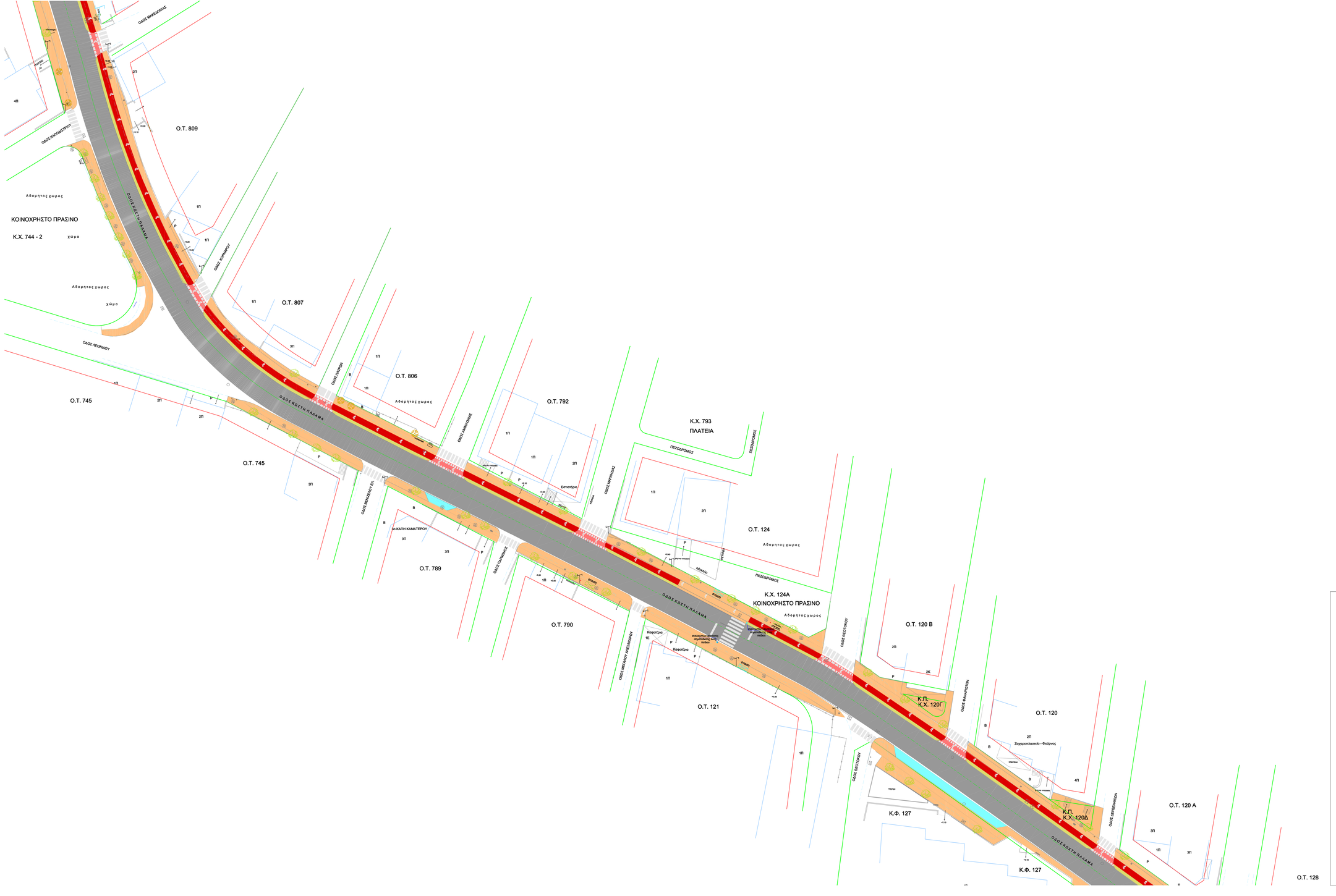

ΔΗΜΟΣ
ΑΓΙΩΝ ΑΝΑΡΓΥΡΩΝ
ΚΑΜΑΤΕΡΟΥ

ΕΡΓΟ

ΑΝΑΚΑΤΑΣΚΕΥΗ ΤΗΣ ΟΔΟΥ Κ. ΠΑΛΑΜΑ ΤΗΣ Δ.Κ. ΚΑΜΑΤΕΡΟΥ ΜΕ ΣΚΟΠΟ ΤΗΝ ΑΣΦΑΛΗ ΚΥΚΛΟΦΟΡΙΑ ΚΑΙ ΠΡΟΣΒΑΣΙΜΟΤΗΤΑ

ΟΡΙΖΟΝΤΙΟΓΡΑΦΙΑ

ΑΡ. ΣΧΕΔΙΟΥ: 0–4	ΤΜΗΜΑ ΑΠΟ ΔΕΡΒΕΝΑΚΙΩΝ ΕΩΣ ΜΑΚΕΔΟΝΙΑΣ
ΚΛΙΜΑΚΑ 1:250	ΝΟΕΜΒΡΙΟΣ 2020

Ο Δ/ΝΤΗΣ Τ.Υ.	Η ΠΡΟΣΤΑΜΕΝΗ ΤΜ. ΜΕΛΕΤΩΝ	ΟΙ ΣΥΝΤΑΚΤΕΣ
ΜΟΤΕΣΟΣ ΚΩΝ/ΝΟΣ ΑΡΧΙΤΕΚΟΝΑΣ ΜΗΧΑΝΙΚΟΣ	ΜΑΝΤΖΑΒΙΝΑΤΟΥ ΙΩΑΝΝΑ ΠΟΛΙΤΙΚΟΣ ΜΗΧΑΝΙΚΟΣ	ΓΕΩΡΓΙΑ ΜΑΡΑΓΚΟΥ ΑΡΧΙΤΕΚΟΝΑΣ ΜΗΧΑΝΙΚΟΣ ΕΑΤΙΔΑ ΓΗΓΟΓΛΑΚΗ ΠΟΛΙΤΙΚΟΣ ΜΗΧΑΝΙΚΟΣ Τ.Ε.

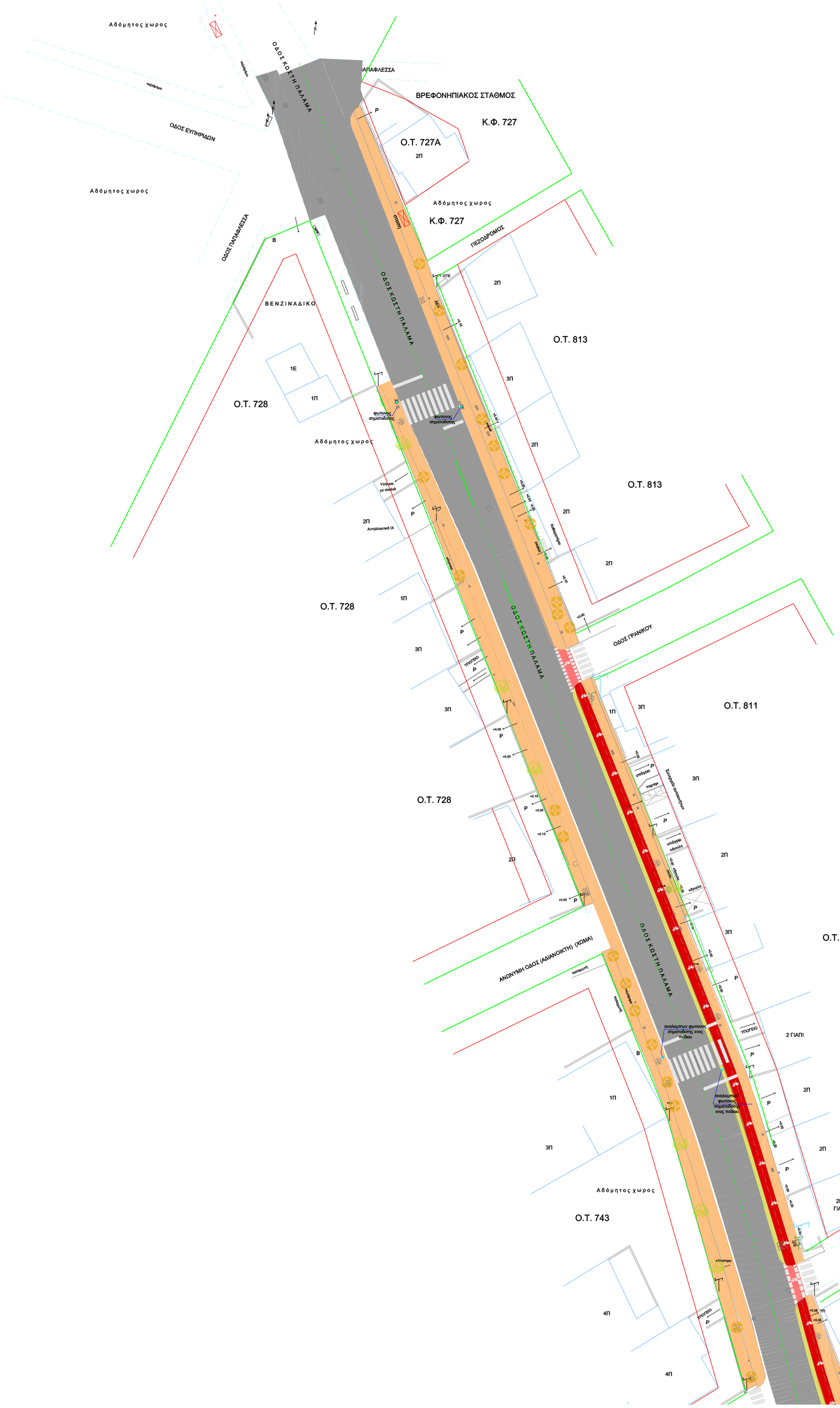

ΥΠΟΜΝΗΜΑ

- ΟΔΟΣΤΡΩΜΑ
- ΠΛΑΚΟΣΤΡΩΣΗ
- ΠΟΔΗΛΑΤΟΔΡΟΜΟΣ
- ΖΩΝΗ ΔΙΑΧΩΡΙΣΜΟΥ ΠΟΔΗΛΑΤΟΔΡΟΜΟΥ
- ΣΤΑΘΜΕΥΣΗ
- ΦΡΕΑΤΙΟ ΠΡΟΣ ΜΕΤΑΦΟΡΑ
- ΝΕΟ ΦΡΕΑΤΙΟ
- ΥΦΙΣΤ. ΦΡΕΑΤΙΟ
- ΝΕΑ ΦΥΤΕΥΣΗ
- ΚΑΤΑΡΓΟΥΜΕΝΗ ΦΥΤΕΥΣΗ
- ΥΦΙΣΤΑΜ. ΦΥΤΕΥΣΗ
- ΥΦΙΣΤΑΜ. ΚΟΛΩΝΕΣ ΟΤΕ
- ΥΦΙΣΤΑΜ. ΚΟΛΩΝΕΣ ΟΤΕ ΠΡΟΣ ΜΕΤΑΤΟΠΙΣΗ
- ΚΟΛΩΝΕΣ ΟΤΕ ΝΕΑ ΘΕΣΗ
- ΣΤΑΣΗ ΛΕΩΦΟΡΕΙΟΥ
- ΣΤΑΣΗ ΛΕΩΦΟΡΕΙΟΥ ΠΡΟΣ ΜΕΤΑΦΟΡΑ
- ΝΕΑ ΘΕΣΗ ΣΤΑΣΗΣ ΛΕΩΦΟΡΕΙΟΥ
- ΥΦΙΣΤΑΜΕΝΟ ΚΡΑΣΠΕΔΟ

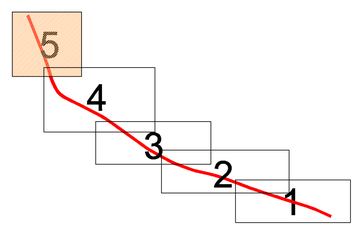

ΔΗΜΟΣ
ΑΓΙΩΝ ΑΝΑΡΓΥΡΩΝ
ΚΑΜΑΤΕΡΟΥ

ΕΡΓΟ

ΑΝΑΚΑΤΑΣΚΕΥΗ ΤΗΣ ΟΔΟΥ Κ. ΠΑΛΑΜΑ ΤΗΣ Δ.Κ. ΚΑΜΑΤΕΡΟΥ ΜΕ ΣΚΟΠΟ ΤΗΝ ΑΣΦΑΛΗ ΚΥΚΛΟΦΟΡΙΑ ΚΑΙ ΠΡΟΣΒΑΣΙΜΟΤΗΤΑ

ΟΡΙΖΟΝΤΙΟΓΡΑΦΙΑ

ΑΡ. ΣΧΕΔΙΟΥ: 0–5	ΤΜΗΜΑ ΑΠΟ ΜΑΚΕΔΟΝΙΑΣ ΕΩΣ ΠΑΠΑΦΛΕΣΣΑ
ΚΛΙΜΑΚΑ 1:250	ΝΟΕΜΒΡΙΟΣ 2020

ΟΙ ΣΥΝΤΑΚΤΕΣ

Ο Δ/ΝΤΗΣ Τ.Υ.

ΜΟΤΣΙΟΣ ΚΩΝ/ΝΟΣ
ΑΡΧΙΤΕΚΩΝΑΣ ΜΗΧΑΝΙΚΟΣ

Η ΠΡΟΙΣΤΑΜΕΝΗ ΤΜ. ΜΕΛΕΤΩΝ

ΜΑΝΤΖΑΒΙΝΑΤΟΥ ΙΩΑΝΝΑ
ΠΟΛΙΤΙΚΟΣ ΜΗΧΑΝΙΚΟΣ

ΓΕΩΡΓΙΑ ΜΑΡΑΓΚΟΥ
ΑΡΧΙΤΕΚΟΝΑΣ ΜΗΧΑΝΙΚΟΣ

ΕΛΠΙΔΑ ΠΗΓΟΥΝΑΚΗ
ΠΟΛΙΤΙΚΟΣ ΜΗΧΑΝΙΚΟΣ Τ.Ε.

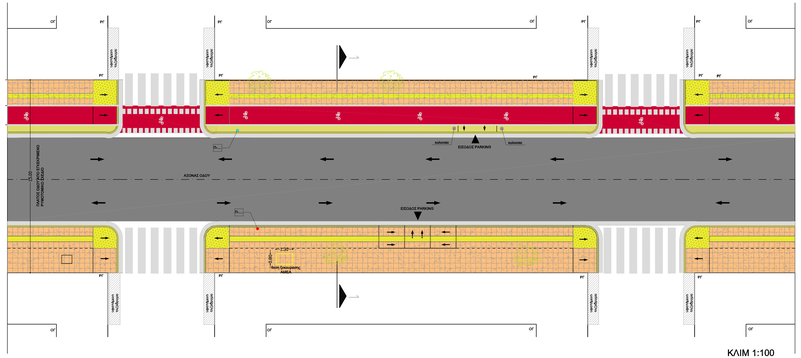

ΚΛΙΜ 1:100

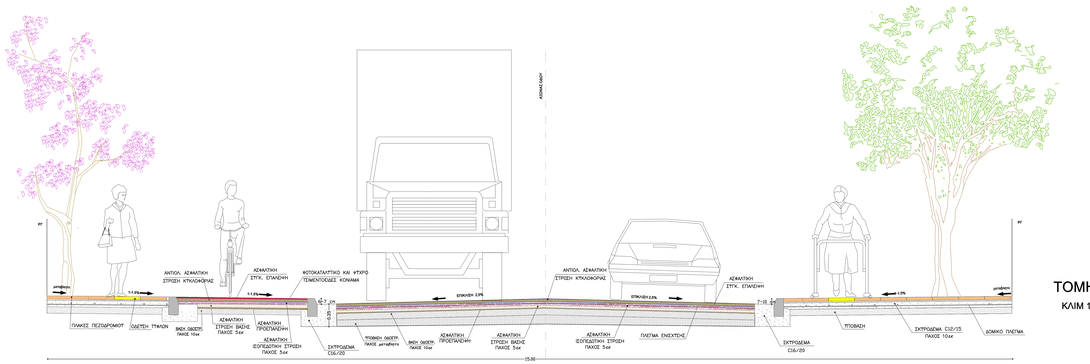

ΤΟΜΗ 1-1

ΚΛΙΜ 1:20

ΔΗΜΟΣ
ΑΓΙΩΝ ΑΝΑΡΓΥΡΩΝ
ΚΑΜΑΤΕΡΟΥ

ΕΡΓΟ

ΑΝΑΚΑΤΑΣΚΕΥΗ ΤΗΣ ΟΔΟΥ Κ. ΠΑΛΑΜΑ ΤΗΣ Δ.Κ. ΚΑΜΑΤΕΡΟΥ ΜΕ ΣΚΟΠΟ ΤΗΝ ΑΣΦΑΛΗ ΚΥΚΛΟΦΟΡΙΑ ΚΑΙ ΠΡΟΣΒΑΣΙΜΟΤΗΤΑ

ΤΥΠΙΚΗ ΟΡΙΖΟΝΤΙΟΓΡΑΦΙΑ–ΤΟΜΗ

ΑΡ. ΣΧΕΔΙΟΥ: Τ 1	ΠΛΑΤΟΣ ΟΔΟΥ 15Μ
ΚΛΙΜΑΚΕΣ 1:100 1:20	ΝΟΕΜΒΡΙΟΣ 2020

Ο Δ/ΝΤΗΣ Τ.Υ.	Η ΠΡΟΕΤΑΜΕΝΗ ΤΜ. ΜΕΛΕΤΩΝ	Οι ΕΠΙΒΛΕΠΟΝΤΕΣ
ΜΟΡΤΟΣΕ ΚΟΥΛ/ΝΟΣ ΑΡΧΙΤΕΚΟΝΙΣ ΜΗΧΑΝΙΚΟΣ	ΜΑΝΤΣΑΒΙΝΑΤΟΥ ΙΩΑΝΝΑ ΠΟΛΙΤΙΚΟΣ ΜΗΧΑΝΙΚΟΣ	ΓΕΩΡΓΙΑ ΜΑΡΑΓΚΟΥ ΑΡΧΙΤΕΚΟΝΙΣ ΜΗΧΑΝΙΚΟΣ
		ΕΥΤΥΧΙΑ ΓΗΓΟΠΑΝΗ ΠΟΛ/ΚΟΣ ΜΗΧ/ΚΟΣ Τ.Ε.

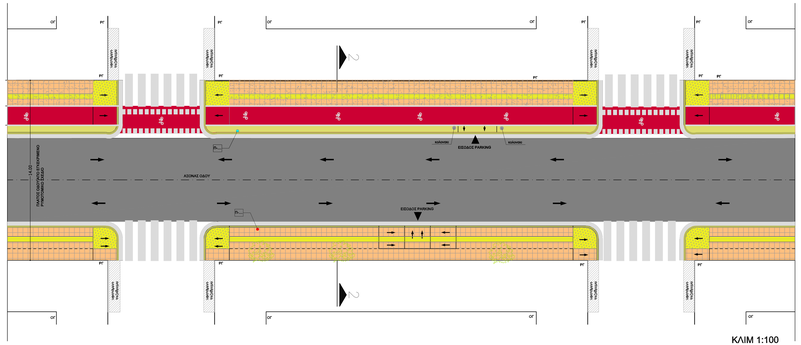

ΚΛΙΜ 1:100

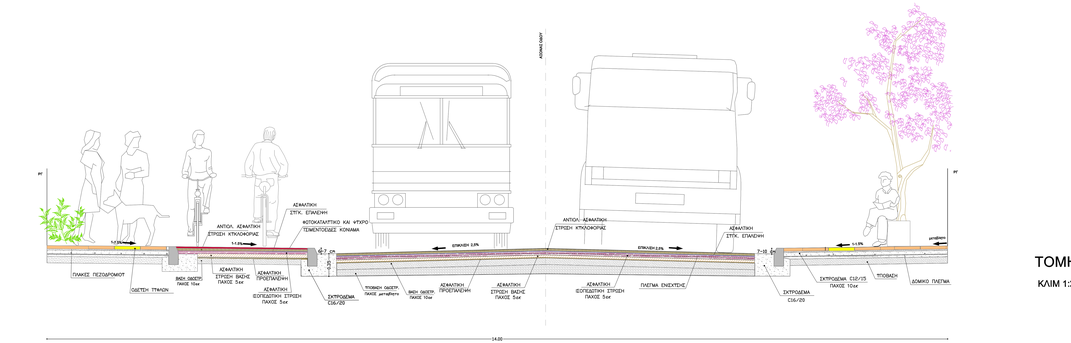

ΤΟΜΗ 2-2

ΚΛΙΜ 1:20

ΔΗΜΟΣ
ΑΓΙΩΝ ΑΝΑΡΓΥΡΩΝ
ΚΑΜΑΤΕΡΟΥ

ΕΡΓΟ

ΑΝΑΚΑΤΑΣΚΕΥΗ ΤΗΣ ΟΔΟΥ Κ. ΠΑΛΑΜΑ ΤΗΣ Δ.Κ. ΚΑΜΑΤΕΡΟΥ ΜΕ ΣΚΟΠΟ ΤΗΝ ΑΣΦΑΛΗ ΚΥΚΛΟΦΟΡΙΑ ΚΑΙ ΠΡΟΣΒΑΣΙΜΟΤΗΤΑ

ΤΥΠΙΚΗ ΟΡΙΖΟΝΤΙΟΓΡΑΦΙΑ–ΤΟΜΗ

ΑΡ. ΣΧΕΔΙΟΥ: Τ 2	ΠΛΑΤΟΣ ΟΔΟΥ 14Μ
ΚΛΙΜΑΚΕΣ 1:100 1:20	ΝΟΕΜΒΡΙΟΣ 2020

Ο Δ/ΝΤΗΣ Τ.Υ.	Η ΠΡΟΕΤΑΜΕΝΗ ΤΜ. ΜΕΛΕΤΩΝ	Οι ΕΠΙΒΛΕΠΟΝΤΕΣ
ΜΟΡΤΟΣΕ ΚΟΥΛ/ΝΟΣ ΑΡΧΙΤΕΚΟΝΙΣ ΜΗΧΑΝΙΚΟΣ	ΜΑΝΤΣΑΒΙΝΑΤΟΥ ΙΩΑΝΝΑ ΠΟΛΙΤΙΚΟΣ ΜΗΧΑΝΙΚΟΣ	ΓΕΩΡΓΙΑ ΜΑΡΑΓΚΟΥ ΑΡΧΙΤΕΚΟΝΙΣ ΜΗΧΑΝΙΚΟΣ
		ΕΥΤΥΧΙΑ ΓΗΓΟΠΑΝΗ ΠΟΛ/ΚΟΣ ΜΗΧ/ΚΟΣ Τ.Ε.

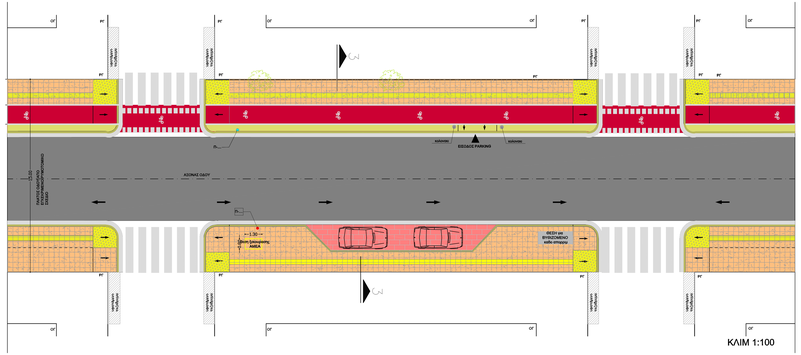

ΚΛΙΜ 1:100

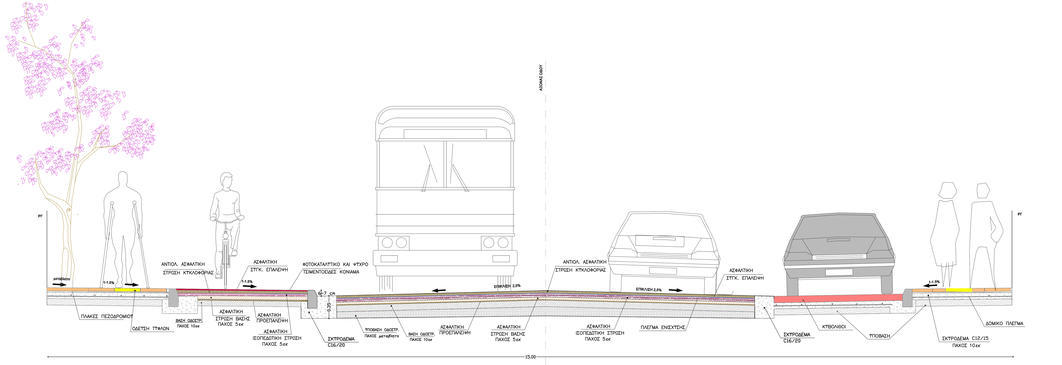

ΤΟΜΗ 3-3

ΚΛΙΜ 1:20

ΔΗΜΟΣ
ΑΓΙΩΝ ΑΝΑΡΓΥΡΩΝ
ΚΑΜΑΤΕΡΟΥ

ΕΡΓΟ

ΑΝΑΚΑΤΑΣΚΕΥΗ ΤΗΣ ΟΔΟΥ Κ. ΠΑΛΑΜΑ ΤΗΣ Δ.Κ. ΚΑΜΑΤΕΡΟΥ ΜΕ ΣΚΟΠΟ ΤΗΝ ΑΣΦΑΛΗ ΚΥΚΛΟΦΟΡΙΑ ΚΑΙ ΠΡΟΣΒΑΣΙΜΟΤΗΤΑ

ΤΥΠΙΚΗ ΟΡΙΖΟΝΤΙΟΓΡΑΦΙΑ–ΤΟΜΗ

ΑΡ. ΣΧΕΔΙΟΥ: Τ 3	ΜΕ ΘΕΣΗ ΣΤΑΘΜΕΥΣΗΣ
ΚΛΙΜΑΚΕΣ 1:100 1:20	ΝΟΕΜΒΡΙΟΣ 2020

Ο Δ/ΝΤΗΣ Τ.Υ.	Η ΠΡΟΕΤΑΜΕΝΗ ΤΜ. ΜΕΛΕΤΩΝ	Οι ΕΠΙΒΛΕΠΟΝΤΕΣ
ΜΟΡΤΟΣΕ ΚΟΥΛ/ΝΟΣ ΑΡΧΙΤΕΚΟΝΙΣ ΜΗΧΑΝΙΚΟΣ	ΜΑΝΤΣΑΒΙΝΑΤΟΥ ΙΩΑΝΝΑ ΠΟΛΙΤΙΚΟΣ ΜΗΧΑΝΙΚΟΣ	ΓΕΩΡΓΙΑ ΜΑΡΑΓΚΟΥ ΑΡΧΙΤΕΚΟΝΙΣ ΜΗΧΑΝΙΚΟΣ
		ΕΥΤΥΧΙΑ ΓΗΓΟΠΑΝΗ ΠΟΛ/ΚΟΣ ΜΗΧ/ΚΟΣ Τ.Ε.

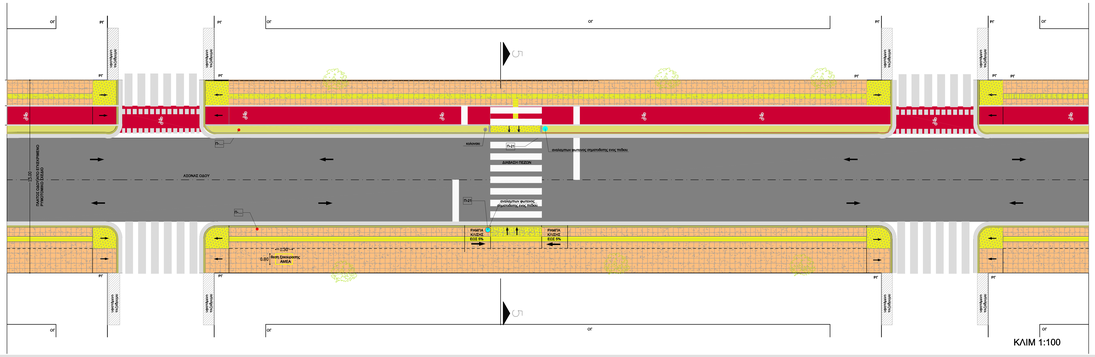

ΚΛΙΜ 1:100

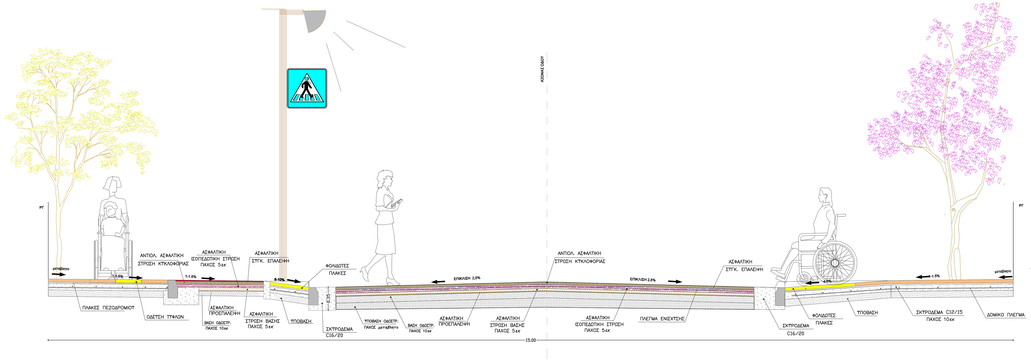

ΤΟΜΗ 5-5
ΚΛΙΜ 1:20

ΔΗΜΟΣ
ΑΓΙΩΝ ΑΝΑΡΓΥΡΩΝ
ΚΑΜΑΤΕΡΟΥ

ΕΡΓΟ
ΑΝΑΚΑΤΑΣΚΕΥΗ ΤΗΣ ΟΔΟΥ Κ. ΠΑΛΑΜΑ ΤΗΣ
Δ.Κ. ΚΑΜΑΤΕΡΟΥ ΜΕ ΣΚΟΠΟ ΤΗΝ ΑΣΦΑΛΗ
ΚΥΚΛΟΦΟΡΙΑ ΚΑΙ ΠΡΟΣΒΑΣΙΜΟΤΗΤΑ

ΤΤΠΙΚΗ ΟΡΙΖΟΝΤΙΟΓΡΑΦΙΑ–ΤΟΜΗ

ΑΡ. ΣΧΕΔΙΟΥ: Τ 5	ΔΙΑΒΑΣΗ ΠΕΖΩΝ
ΚΛΙΜΑΚΕΣ 1:1.00 1:20	ΝΟΕΜΒΡΙΟΣ 2020

Ο Δ/ΝΤΗΣ Τ.Υ. — ΜΟΤΣΟΣ ΚΩΝ/ΝΟΣ ΑΡΧΙΤΕΚΟΝΑΣ ΜΗΧΑΝΙΚΟΣ
Η ΠΡΟΣΤΑΜΕΝΗ ΤΜ. ΜΕΛΕΤΩΝ — ΜΑΝΤΖΑΒΙΝΑΤΟΥ ΙΩΑΝΝΑ ΠΟΛΙΤΙΚΟΣ ΜΗΧΑΝΙΚΟΣ
Οι ΣΥΝΤΑΚΤΡΙΕΣ — ΓΕΩΡΓΙΑ ΜΑΡΑΓΚΟΥ ΑΡΧΙΤΕΚΟΝΑΣ ΜΗΧΑΝΙΚΟΣ
ΕΚΠΩ ΠΗΓΟΥΜΑΚΗ ΠΟΛ/ΚΟΣ ΜΗΧ/ΚΟΣ Τ.Ε

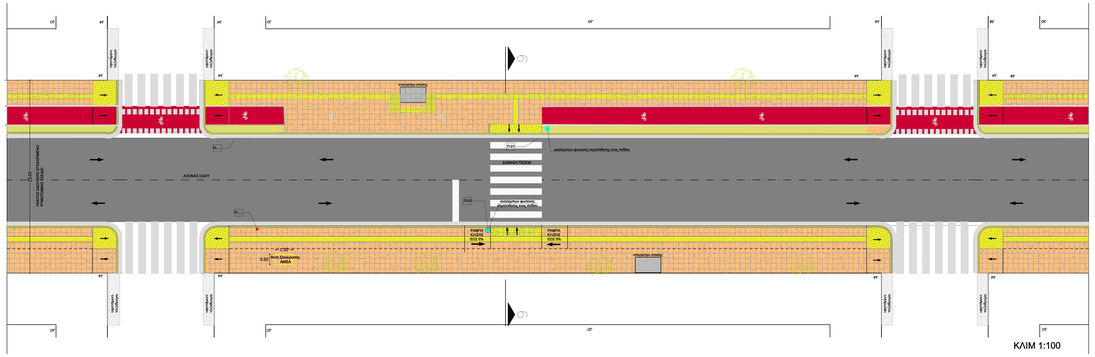

ΚΛΙΜ 1:100

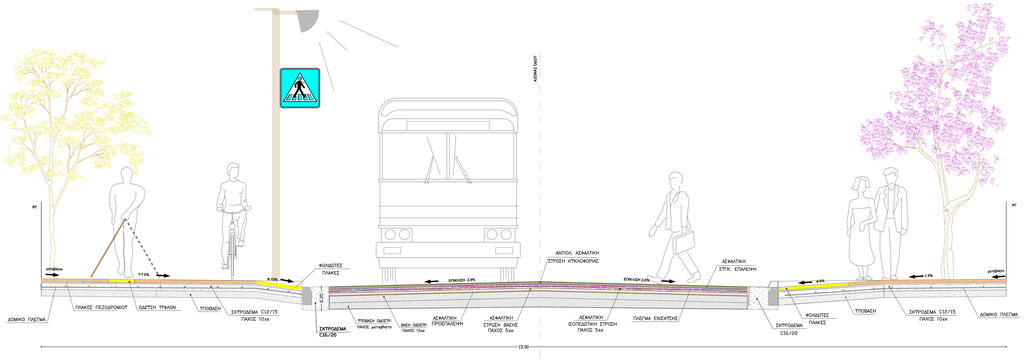

ΤΟΜΗ 6-6
ΚΛΙΜ 1:20

ΔΗΜΟΣ
ΑΓΙΩΝ ΑΝΑΡΓΥΡΩΝ
ΚΑΜΑΤΕΡΟΥ

ΕΡΓΟ
ΑΝΑΚΑΤΑΣΚΕΥΗ ΤΗΣ ΟΔΟΥ Κ. ΠΑΛΑΜΑ ΤΗΣ
Δ.Κ. ΚΑΜΑΤΕΡΟΥ ΜΕ ΣΚΟΠΟ ΤΗΝ ΑΣΦΑΛΗ
ΚΥΚΛΟΦΟΡΙΑ ΚΑΙ ΠΡΟΣΒΑΣΙΜΟΤΗΤΑ

ΤΤΠΙΚΗ ΟΡΙΖΟΝΤΙΟΓΡΑΦΙΑ–ΤΟΜΗ

ΑΡ. ΣΧΕΔΙΟΥ: Τ 6	ΣΤΑΣΗ ΛΕΩΦΟΡΕΙΟΥ –ΔΙΑΒΑΣΗ ΠΕΖΩΝ
ΚΛΙΜΑΚΕΣ 1:1.00 1:20	ΝΟΕΜΒΡΙΟΣ 2020

Ο Δ/ΝΤΗΣ Τ.Υ. — ΜΟΤΣΟΣ ΚΩΝ/ΝΟΣ ΑΡΧΙΤΕΚΟΝΑΣ ΜΗΧΑΝΙΚΟΣ
Η ΠΡΟΣΤΑΜΕΝΗ ΤΜ. ΜΕΛΕΤΩΝ — ΜΑΝΤΖΑΒΙΝΑΤΟΥ ΙΩΑΝΝΑ ΠΟΛΙΤΙΚΟΣ ΜΗΧΑΝΙΚΟΣ
Οι ΣΥΝΤΑΚΤΡΙΕΣ — ΓΕΩΡΓΙΑ ΜΑΡΑΓΚΟΥ ΑΡΧΙΤΕΚΟΝΑΣ ΜΗΧΑΝΙΚΟΣ
ΕΚΠΩ ΠΗΓΟΥΜΑΚΗ ΠΟΛ/ΚΟΣ ΜΗΧ/ΚΟΣ Τ.Ε

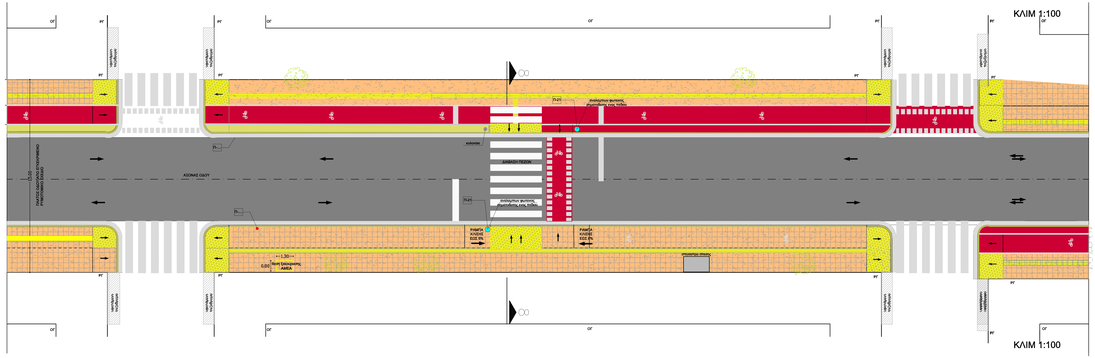

ΚΛΙΜ 1:100

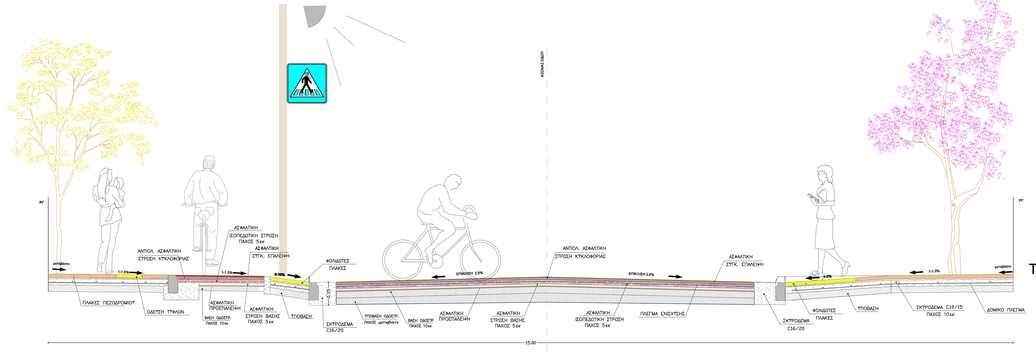

ΤΟΜΗ 8-8
ΚΛΙΜ 1:20

ΔΗΜΟΣ
ΑΓΙΩΝ ΑΝΑΡΓΥΡΩΝ
ΚΑΜΑΤΕΡΟΥ

ΕΡΓΟ
ΑΝΑΚΑΤΑΣΚΕΥΗ ΤΗΣ ΟΔΟΥ Κ. ΠΑΛΑΜΑ ΤΗΣ
Δ.Κ. ΚΑΜΑΤΕΡΟΥ ΜΕ ΣΚΟΠΟ ΤΗΝ ΑΣΦΑΛΗ
ΚΥΚΛΟΦΟΡΙΑ ΚΑΙ ΠΡΟΣΒΑΣΙΜΟΤΗΤΑ

ΤΤΠΙΚΗ ΟΡΙΖΟΝΤΙΟΓΡΑΦΙΑ–ΤΟΜΗ

ΑΡ. ΣΧΕΔΙΟΥ: Τ 8	ΣΤΑΣΗ ΛΕΩΦΟΡΕΙΟΥ –ΔΙΑΒΑΣΗ ΠΕΖΩΝ– ΠΟΔΗΛΑΤ
ΚΛΙΜΑΚΕΣ 1:1.00 1:20	ΝΟΕΜΒΡΙΟΣ 2020

Ο Δ/ΝΤΗΣ Τ.Υ. — ΜΟΤΣΟΣ ΚΩΝ/ΝΟΣ ΑΡΧΙΤΕΚΟΝΑΣ ΜΗΧΑΝΙΚΟΣ
Η ΠΡΟΣΤΑΜΕΝΗ ΤΜ. ΜΕΛΕΤΩΝ — ΜΑΝΤΖΑΒΙΝΑΤΟΥ ΙΩΑΝΝΑ ΠΟΛΙΤΙΚΟΣ ΜΗΧΑΝΙΚΟΣ
Οι ΣΥΝΤΑΚΤΡΙΕΣ — ΓΕΩΡΓΙΑ ΜΑΡΑΓΚΟΥ ΑΡΧΙΤΕΚΟΝΑΣ ΜΗΧΑΝΙΚΟΣ
ΕΚΠΩ ΠΗΓΟΥΜΑΚΗ ΠΟΛ/ΚΟΣ ΜΗΧ/ΚΟΣ Τ.Ε

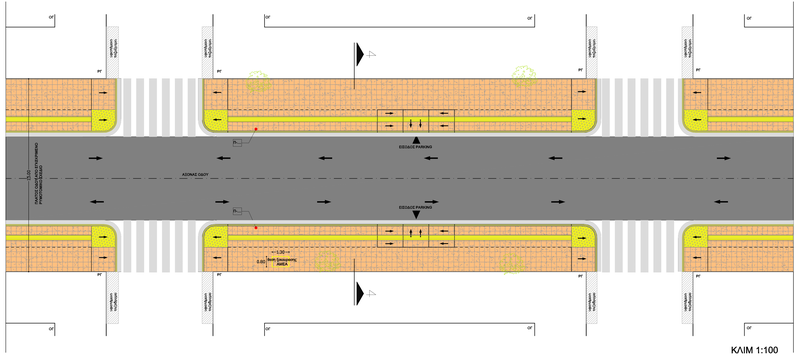

ΚΛΙΜ 1:100

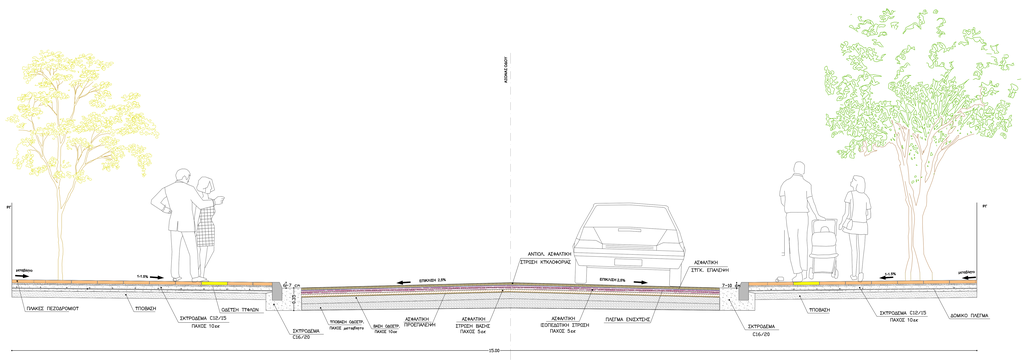

ΤΟΜΗ 4-4

ΚΛΙΜ 1:20

ΔΗΜΟΣ ΑΓΙΩΝ ΑΝΑΡΓΥΡΩΝ ΚΑΜΑΤΕΡΟΥ

ΕΡΓΟ

ΑΝΑΚΑΤΑΣΚΕΥΗ ΤΗΣ ΟΔΟΥ Κ. ΠΑΛΑΜΑ ΤΗΣ Δ.Κ. ΚΑΜΑΤΕΡΟΥ ΜΕ ΣΚΟΠΟ ΤΗΝ ΑΣΦΑΛΗ ΚΥΚΛΟΦΟΡΙΑ ΚΑΙ ΠΡΟΣΒΑΣΙΜΟΤΗΤΑ

ΤΥΠΙΚΗ ΟΡΙΖΟΝΤΙΟΓΡΑΦΙΑ–ΤΟΜΗ

ΑΡ. ΣΧΕΔΙΟΥ: Τ 4	ΠΛΑΤΟΣ ΟΔΟΥ 15 ΧΩΡΙΣ ΠΟΔΗΛΑΤΟΔΡΟΜΟ
ΚΛΙΜΑΚΕΣ 1:100 1:20	ΝΟΕΜΒΡΙΟΣ 2020

Ο Δ/ΝΤΗΣ Τ.Υ.	Η ΠΡΟΕΤΑΜΕΝΗ Τμ. ΜΕΛΕΤΩΝ	Οι ΣΥΝΤΑΚΤΡΕΣ
ΜΟΤΣΟΣ ΚΩΝ/ΝΟΣ ΑΡΧΙΤΕΚΟΝΑΣ ΜΗΧΑΝΙΚΟΣ	ΜΑΝΤΖΑΒΙΝΑΤΟΥ ΙΩΑΝΝΑ ΠΟΛΙΤΙΚΟΣ ΜΗΧΑΝΙΚΟΣ	ΓΕΩΡΓΙΑ ΜΑΡΓΑΚΟΥ ΑΡΧΙΤΕΚΟΝΑΣ ΜΗΧΑΝΙΚΟΣ

ΕΛΓΑ: ΠΗΓΟΠΑΝΗ ΠΟΛ/ΚΟΣ ΜΗΧ/ΚΟΣ Τ.Ε.

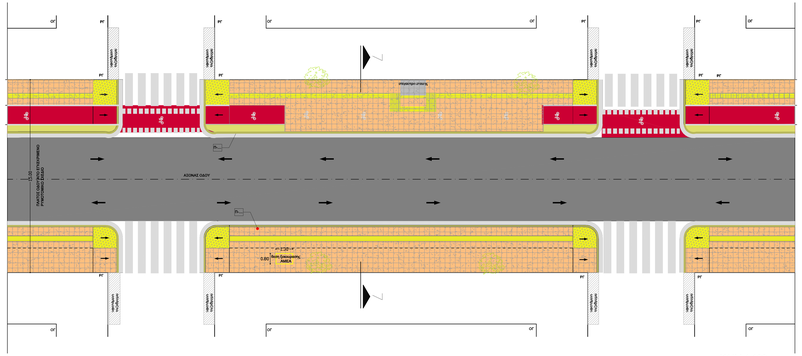

ΚΛΙΜ 1:100

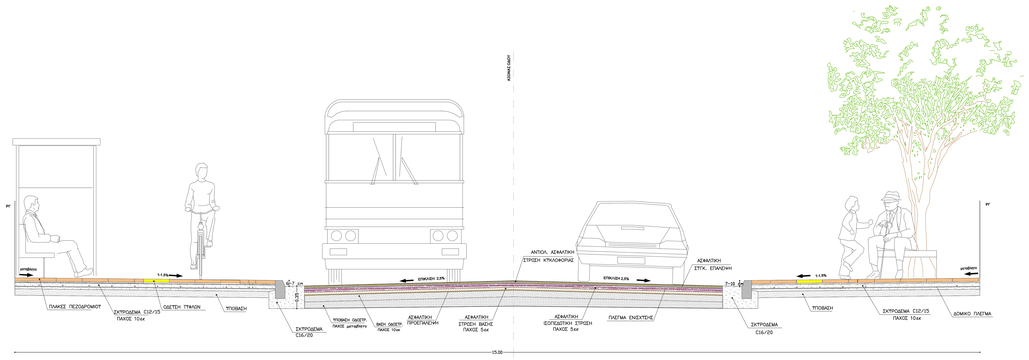

ΤΟΜΗ 7-7

ΚΛΙΜ 1:20

ΔΗΜΟΣ ΑΓΙΩΝ ΑΝΑΡΓΥΡΩΝ ΚΑΜΑΤΕΡΟΥ

ΕΡΓΟ

ΑΝΑΚΑΤΑΣΚΕΥΗ ΤΗΣ ΟΔΟΥ Κ. ΠΑΛΑΜΑ ΤΗΣ Δ.Κ. ΚΑΜΑΤΕΡΟΥ ΜΕ ΣΚΟΠΟ ΤΗΝ ΑΣΦΑΛΗ ΚΥΚΛΟΦΟΡΙΑ ΚΑΙ ΠΡΟΣΒΑΣΙΜΟΤΗΤΑ

ΤΥΠΙΚΗ ΟΡΙΖΟΝΤΙΟΓΡΑΦΙΑ–ΤΟΜΗ

ΑΡ. ΣΧΕΔΙΟΥ: Τ 7	ΣΤΑΣΗ ΛΕΩΦΟΡΕΙΟΥ
ΚΛΙΜΑΚΕΣ 1:100 1:20	ΝΟΕΜΒΡΙΟΣ 2020

Ο Δ/ΝΤΗΣ Τ.Υ.	Η ΠΡΟΕΤΑΜΕΝΗ Τμ. ΜΕΛΕΤΩΝ	Οι ΣΥΝΤΑΚΤΡΕΣ
ΜΟΤΣΟΣ ΚΩΝ/ΝΟΣ ΑΡΧΙΤΕΚΟΝΑΣ ΜΗΧΑΝΙΚΟΣ	ΜΑΝΤΖΑΒΙΝΑΤΟΥ ΙΩΑΝΝΑ ΠΟΛΙΤΙΚΟΣ ΜΗΧΑΝΙΚΟΣ	ΓΕΩΡΓΙΑ ΜΑΡΓΑΚΟΥ ΑΡΧΙΤΕΚΟΝΑΣ ΜΗΧΑΝΙΚΟΣ

ΕΛΓΑ: ΠΗΓΟΠΑΝΗ ΠΟΛ/ΚΟΣ ΜΗΧ/ΚΟΣ Τ.Ε.